القطب الجامعي محمد بوضياف المسيلة

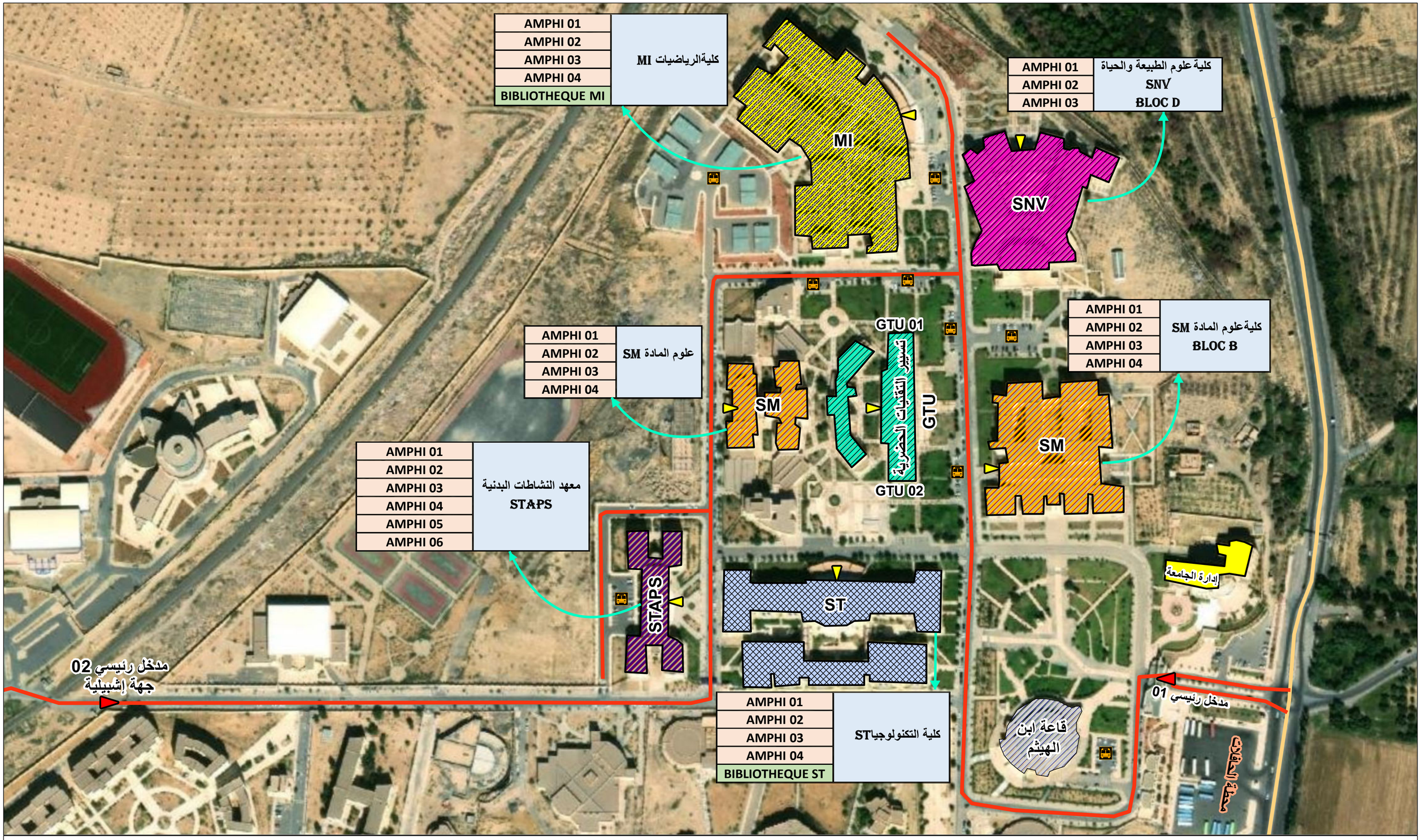

طريق وطني — مداخل رئيسية

طرق المركبات — مداخل الكليات — مواقف المركبات

جامعة محمد بوضياف - المسيلة
Université Mohamed Boudiaf - M'sila